ÇUKUROVA ÜNİVERSİTESİ
SAĞLIK BİLİMLERİ ENSTİTÜSÜ
YÜKSEK LİSANS EĞİTİMİ AKIŞ ÇİZELGESİ

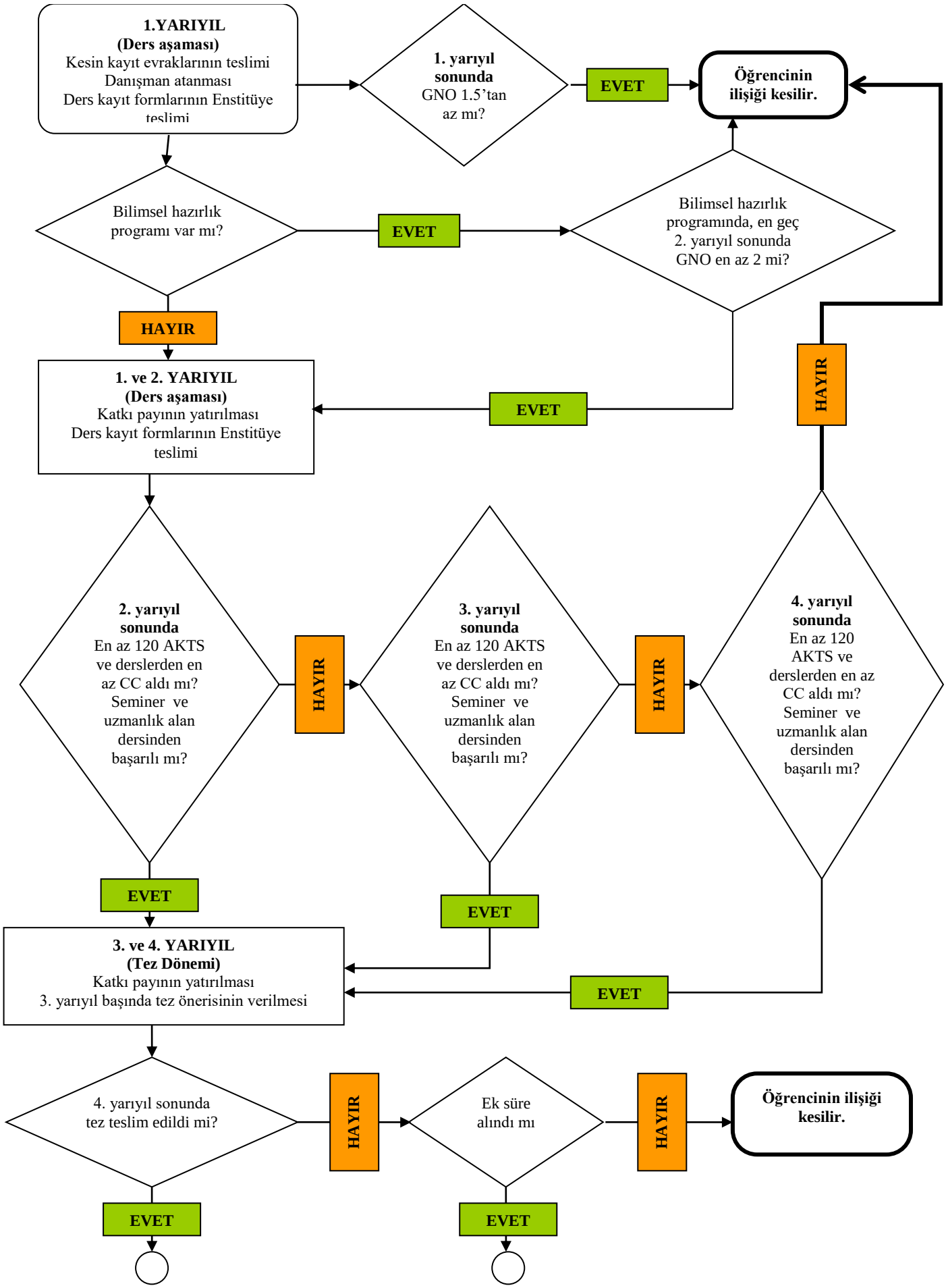

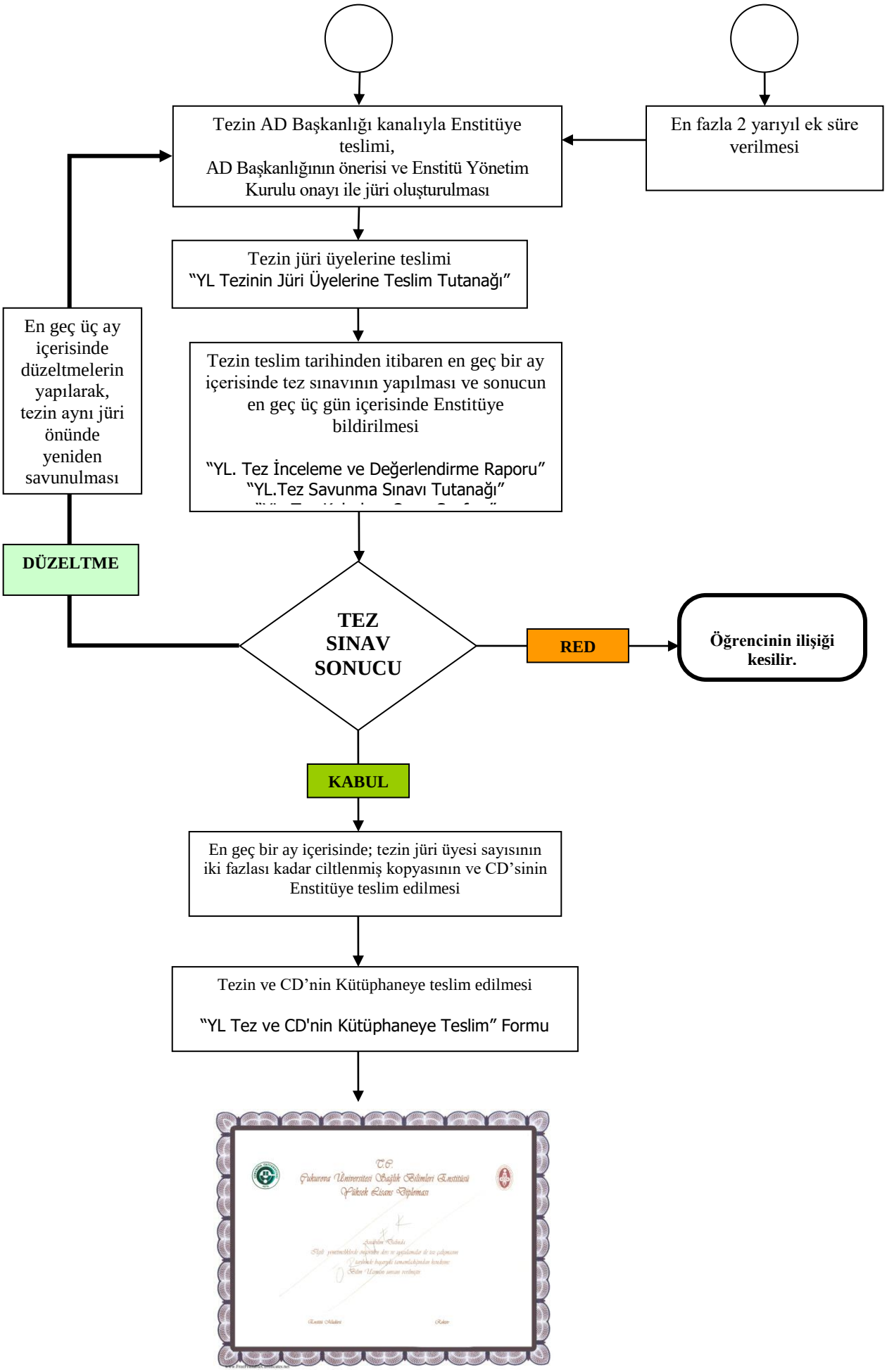
Tezin AD Başkanlığı kanalıyla Enstitüye teslimi,
AD Başkanlığının önerisi ve Enstitü Yönetim Kurulu onayı ile jüri oluşturulması
En fazla 2 yarıyıl ek süre verilmesi
Tezin jüri üyelerine teslimi
"YL Tezinin Jüri Üyelerine Teslim Tutanağı"
En geç üç ay içerisinde düzeltmelerin yapılarak, tezin aynı jüri önünde yeniden savunulması
Tezin teslim tarihinden itibaren en geç bir ay içerisinde tez sınavının yapılması ve sonucun en geç üç gün içerisinde Enstitüye bildirilmesi
"YL. Tez İnceleme ve Değerlendirme Raporu"
"YL.Tez Savunma Sınavı Tutanağı"
DÜZELTME
TEZ SINAV SONUCU
RED
Öğrencinin ilişiği kesilir.
KABUL
En geç bir ay içerisinde; tezin jüri üyesi sayısının iki fazlası kadar ciltlenmiş kopyasının ve CD'sinin Enstitüye teslim edilmesi
Tezin ve CD'nin Kütüphaneye teslim edilmesi
"YL Tez ve CD'nin Kütüphaneye Teslim" Formu
T.C.
Çukurova Üniversitesi Sağlık Bilimleri Enstitüsü
Yüksek Lisans Diploması
DİPLOMA